

EMSKIRCHNER NARRENSCHAU

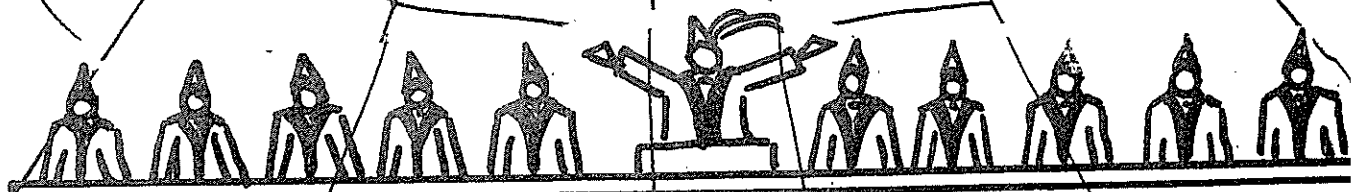
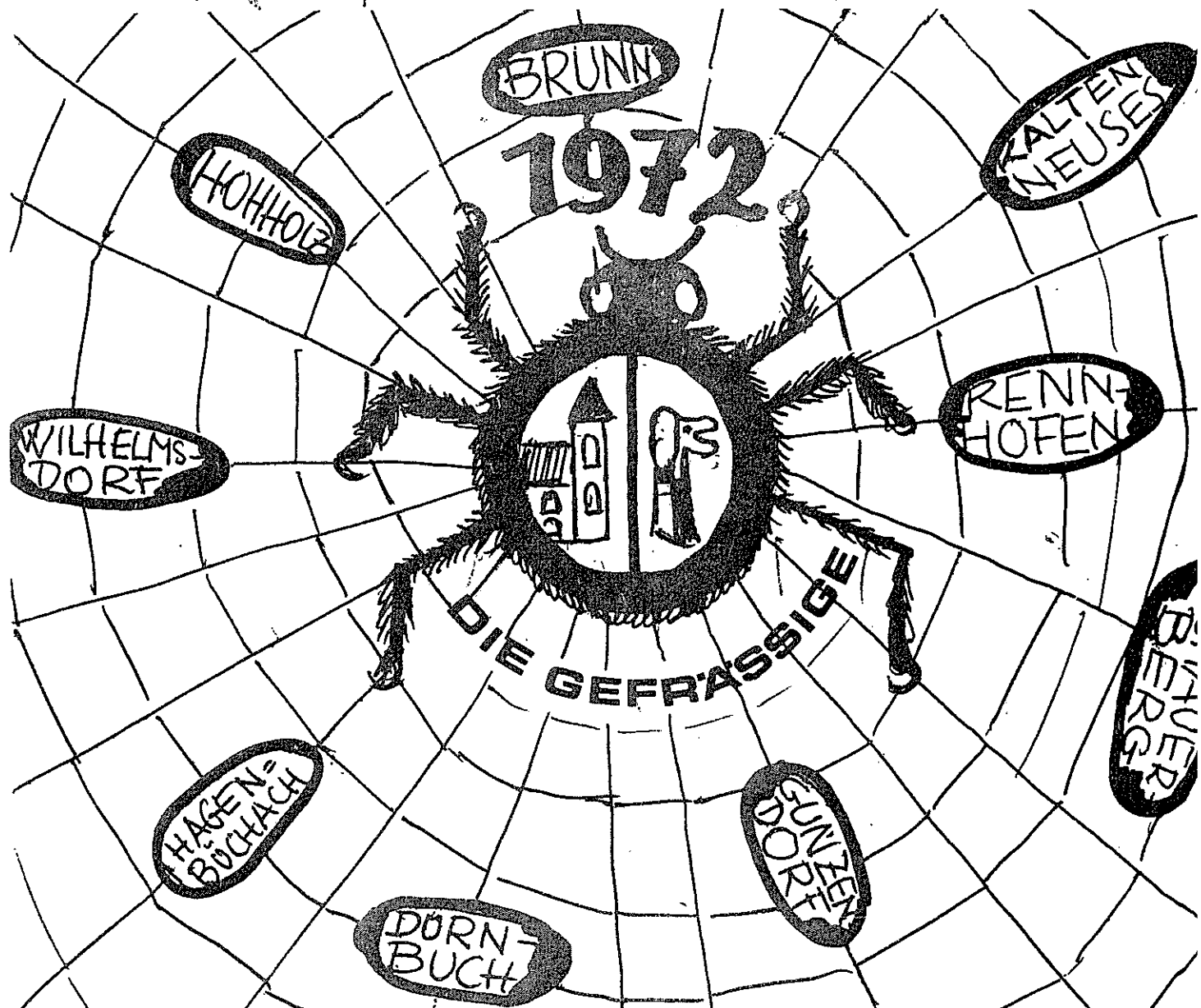

FASCHINGS-GESELLSCHAFT
"PRUNKLOSIA"
SCHWARZ WEISS

Walter Fuhrmann

Bäckerei

Emskirchen

2

FESTWIRT

Gaststätte
Kerschbaum

**Tucher
Siechen**

GUNZENDORF 3
Post Wilhelmsdorf

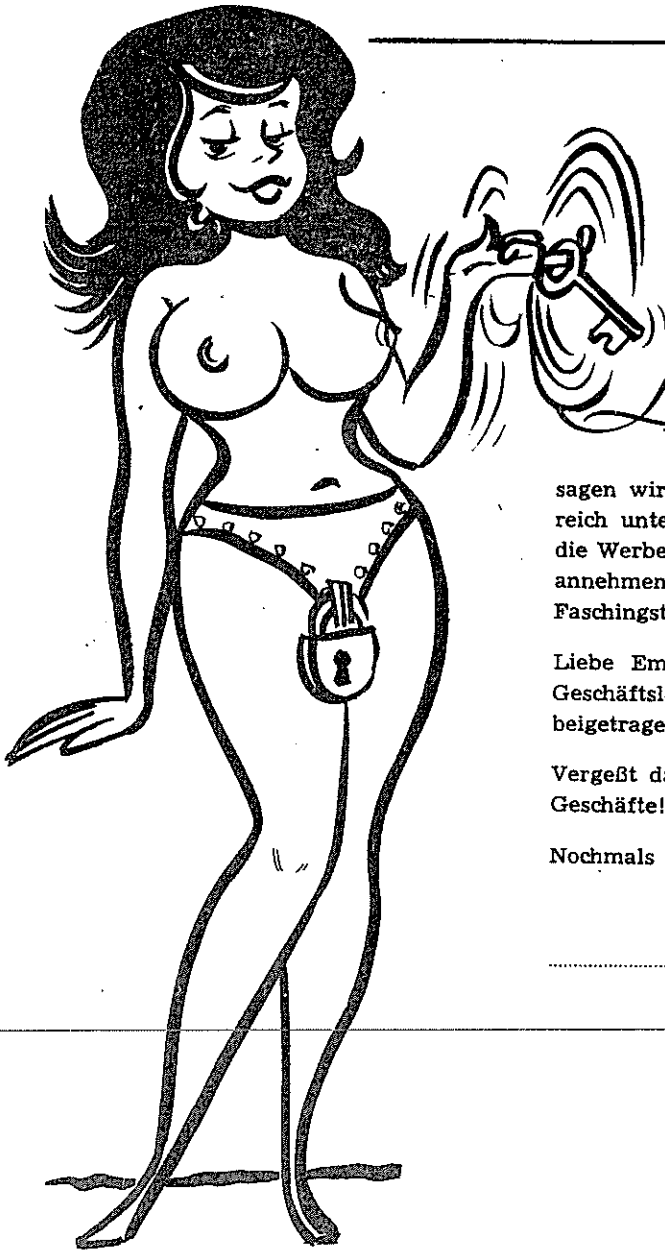

Herzlichen Dank

sagen wir allen, die durch Spenden und Inserate unsere Gesellschaft so zahlreich unterstützt haben. Der Druck der Festschrift wurde nur möglich, durch die Werbeanzeigen uns gut gesinnter Geschäfte und Firmen. Wir dürfen deshalb annehmen, daß unser bescheidener Wunsch, in Emskirchen wieder ein fröhliches Faschingstreiben aufleben zu lassen, auch Ihre Zustimmung gefunden hat.

Liebe Emskirchner, denkt auch daran, daß die einheimischen Firmen und Geschäftsleute durch ihre Inserate indirekt zum Gelingen unseres Faschings beigetragen haben.

Vergeßt das nicht, und berücksichtigt bei Eueren Einkäufen diese Firmen und Geschäfte!

Nochmals herzlichen Dank

Euere Prunklosia

Moderne Polstermöbel

Neuzeitlicher Bodenbelag

MIPOLAM ● TERRY ● PEGULAN
WAFFEN SPORTARTIKEL

gefertigt und verlegt vom Fachmann

K. H. Gellinger

EMSKIRCHEN ● Hauptstraße 1b ● Telefon 242

Ob gegen Kälte — ob gegen Katerfrost
Ein warmer Wollkittel tut immer gut!

Christian Popp · Emskirch

Älteste Strickerei Bayerns

Veranstaltungs-Kalender : Fasching 1 9 7 2 :

8. Januar : Ball der Sudetendeutschen Landsmannschaft
Turnhalle Emskirchen
15. Januar : Ball der Soldatenkamerdschaft Emskirchen
Turnhalle Emskirchen
22. Januar : Ball des Gesangvereins Eintracht Emskirchen
Turnhalle Emskirchen
29. Januar : Gemeinschaftssitzung:
Geißböcke Neustadt - Prunklosia Emskirchen
Sonnensaal Neustadt/Aisch.
5. Februar : Große Jubel - Trubel - Sitzung
mit den beiden kompletten Elferräten
der Geißböcke Neustadt und der
Windsemia Bad Windsheim.
Einmaliges Spitzenprogramm !!!!!
Turnhalle Emskirchen.
Vorverkauf bei Kluge Emskirchen .
12. Februar : Ball des Turn- und Sportvereins 1894
Emskirchen,
Turnhalle Emskirchen.
15. Februar : Faschingskehraus im roten Herz und in
der Bahnhofsgaststätte.
16. Februar : Geldbeutelwaschen und Heringssessen
des Elferrates im Postbrunnen.

Der tüchtige Hund :

Es ist wohl doch erwähnenswert,
es gibt nen Hund, der unbeschwert,
der einfach durch die Haustür springt,
das Glas um ihn in Scherben klingt.
Schon beim ersten Mal gelungen,
ist er auch noch ein zweites Mal gesprungen.
Alle Leute hat ins Staunen gesetzt,
daß er sich dabei nie verletzt.
Ob es erfreut den Hausherrn sehr,
erfragt ihr wohl bei Wurzenberger.

Verwechslung :

Beim Straßenfest in Buchklingen begrüßte Herr Landrat Frühwald Baumeister Willi Schmidt mit : Ja Grüß Gott Herr Schwarz. Demm Willi hat an diesem Abend sein Bier nicht einmal mehr geschmeckt.

Gut gemeinter Rat :

Bei der diesjährigen Bürgerversammlung machte Herr Rümmler Fritz den Vorschlag, daß der Gemeinderat zur Aufbesserung der Gemeindefinanzen jede Woche um DM 1.25 beim Fußballtoto spielen sollte.

Turnfest in Linz !

Am Turnfest des österreichischen Turnerbundes in Linz nahmen auch drei "Jungturner" aus Emskirchen teil. Wie man hörte mit Erfolg. Wenige Wochen nach dem Fest erhielt Turner Viktor zu seinem 70. Geburtstag vom Wirt des Stammlokals "Laterndl" ein Glückwunschtelegramm. Ob da wohl das Turnen das Wichtigste war ?

Der Co-Pilot :

Die alten Herrn des TSV sollten in Münchsteinach zu einem harten Kampf antreten. Mit mehreren Autos fuhr man los. Frieder war Beifahrer vom Steffa. Kurz nach Diespeck streikte der Karren. Das Gaspedal war abgerissen. Man wußte sich zu helfen. Frieder legte sich flach vorne quer ins Auto. Mit der Hand den Gaszug ziehend, betätigte sich Frieder so als Copilot. Da Frieder nichts sehen konnte, war er auf die genauen Anweisungen von Steffa angewiesen. z B.: Kurve.... Gas weg.....Berg....gib Gas.....usw. Es klappte ganz prima. Beim letzten Berg war Frieder nicht mehr zu bremsen. Er zog so arg er konnte. Mit "100 " raste der Wagen den Berg hinauf. Steffa stand der Schweiß auf der Stirne. "Warum fährst denn so schnell?" "Na sem mer er do , mir tena mei Finger scho weh...?" Auch ein Grund ?

T r e i b e r s f r e u d e n :

Der Sepp geht gerne auf die Jagd,
 weil es ihm wirklich Freude macht.
 über Felder, bergab und bergauf,
 das nimmt er alles mit in Kauf.
 Doch einmal, nicht zum Fleiße,
 da stand er mitten in der Sch.....,
 Um nach Fasanen auszuschauen,
 stieg er über einen Gartenzaun.
 Dort lief er kreuz, erlief auch quer,
 er schaute hin und wohl auch her.
 Auf einmal tat er einen Schrei,
 die andern liefen gleich herbei.
 Da stand der Sepp in einem Loch,
 das fürchterlich nach Sch..... roch.
 Gemeinsam holten sie ihn raus,
 die Stiefel zogs ihm dabei aus.
 Es "Wurm"te ihn, den armen Tropf,
 er stank wirklich wie ein Wiedehopf.
 Drum lieber Sepp, sollst dir raten,
 geh nie in einen fremden Garten.
 Denn wer den Schaden hat am Morgen,
 braucht für den Spott nicht mehr zu sorgen.

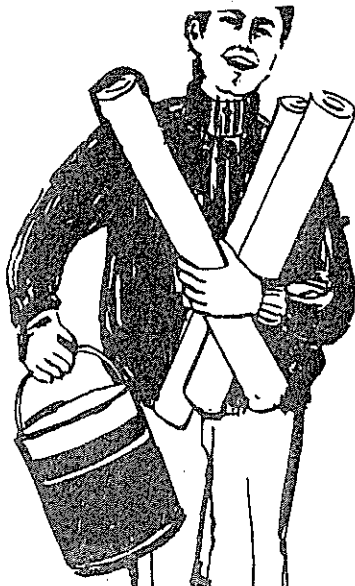

GEORG WEISSFLOCH

Malermeister - Farbenhandel

TAPETEN

8535 EMSKIRCHEN

Bertholdstraße 14 · Ruf: 727

Der verdrehte Vertreter :

Eines Tages sagte die Resl zu ihrem Willi : "Geh doch zum Kerschbaum und kaufe Fleisch und Wurst für morgen."
Willi fuhr sofort los. Beim Kerschbaum angekommen, stellte er fest, daß der ganze Laden voll Leute stand. Solange wollte er nicht warten. Kurz entschlossen fuhr er weiter zum Schweickert. Dort entwickelte sich folgender Dialog :

Frau Schweickert : Grüß Gott, wie geht es denn ihrer Mutter ?

Willi : Danke ganz gut, Frau Kerschbaum.

Frau Schweickert : Sicher ist sie schon wieder auf den Beinen ?

Willi : Ja, es geht schon wieder recht gut , Frau Kerschbaum.
(Frau Schweickert und die Verkäuferin fangen bereits an zu lachen.)

Frau Schweickert : Sicherlich hat ihre Mutter viel Besuch gehabt ?

Willi : (Etwas verwirrt, weil um ihn herum alle lachen)
Ja, ja gerade ist Frau Schweickert bei ihr !

Willi packt inzwischen seine Wurst und das Fleisch ein.
Vor dem Haus angekommen, fällt es ihm wie Schuppen von den Augen, daß er soeben, nicht wie geplant, im Hause Kerschbaum eingekauft hatte.

Jetzt wurde ihm auch klar, warum alle gelacht hatten.



RAIFFEISENBANK EMSKIRCHEN eGmbH.

Die Maus im Fenster :

An einem Sonntag froh und munter
 ging Lerd allein die Straße runter.
 Ins Wirtshaus wollte er schnell gehn,
 vor Schrecken blieb er plötzlich stehn,
 denn im Textilhaus nebenan,
 sah ihn ne Maus durchs Fenster an,
 die eben grad ein Kleid bestieg,
 und mittendrin hängenblieb.
 So schnell Lerd konnte, rannte er,
 und holte gleich die Hanna her.
 Die dann sofort und mit viel Dampf
 ins Fenster stieg zum Mäusekampf.
 Das Mäuschen davon sehr erschreckt,
 hat schnell sich in einem BH versteckt.
 Ich will nicht sterben, dacht die Maus,
 wie komm ich aus der Falle raus ?
 Von draußen schrie der Lerd schon wieder:
 "Paß auf, etz kräbbelts glei ins Mieder. "
 Die Maus, die darin Spaß gefunden,
 zieh't Köpfchen ein und springt nach unten.
 Ne Handbreit nur vor Hannas Füße,
 Panik erfaßt die kleine Süße,
 Hanna packt zu, die Maus in Händen,
 konnt sie diese Jagd beenden,
 verläßt mit Besen und dem Tier
 sehr siegbewußt das Jagdrevier.
 Der Lerd erwartet sie mit Freude,
 besah sich die erlegte Beute.
 Und läßt vor ihrem Haus,
 frei laufen die erlegte Maus.
 Die Moral von der Geschicht :
 Vergiß die Falle im Fenster nicht.

E m s k i r c h e n .

Vorstandschafft : 1.Vorstand : Gerhard Rauscher
 2.Vorstand : Dietmar Schmidt
 1.Schriftführer : Rosi Hoffmann
 2.Schriftführer : Bernd Schuler
 1.Schatzmeister : Josef Glassl
 2.Schatzmeister : Karl Friedlein

Senat : Senatspräsident : Willi Schmidt, Dipl.Ing.
 Senator : 1.Bürgerm.Fritz Riegel
 Senator : 2.Bürgerm.Georg Bögel
 Senator : Direktor Konrad Popp
 Senator : Fabrikant Walther Rensch
 Senator : Fabrikant Matthias Seelig
 Senator : Omnib.Untern.Erich Wild
 Senator : Bäckermeister Walter Dünisch
 Senator : Fabrikant Max Vollrath
 Senator : Rektor Günter Ermann

Elferrat : Präsident : Hellmuth Schuler
 Vicepräsident : Walter Knoll
 Ordensrat : Karl Friedlein
 1.Schatzmeister: Josef Glassl
 Beirat : Dietmar Schmidt
 Beirat : Heinz Jäger
 Beirat : Kurt Körnlein
 Beirat : Paul Garbarukow
 Beirat : Horst Schreiber
 Beirat : Ernst Menzel
 Beirat : Gerhard Rauscher
 Beirat : Mario
 Kellnermeister : Willi Hoch
 Marschall : Franz Elgas

Pagen : Präsidentenpage: Helga Schneider
 Elferratspage: Brunhilde Jäger
 Elferratspage : Hannelore Hoffmann

Aktive : Aurachspatzen : Michael Ostertag
 Erhard Fleischmann
 Büttenredner : Paul Garbarukow
 Albin Plaschko
 Cornelia Heske

Fanfaren-Zug : Chorleiter : Kurt Körnlein
 Bläser : Peter Jordan
 Bläser : Horst von der Brüggen
 Bläser : Franz Elgas
 Bläser : Gustav Dürler
 Bläser : Günther Ostertag
 Bläser : Albin Plaschko
 Bläser : Bruno Denny
 Bläser : Bernd Schuler
 Trommler : Günther Paulus
 Trommler : Herbert Jakisch
 Trommler : Karl Obenauer
 Trommler : Rudolf Schwarz
 Assistent : Paul Garbarukow

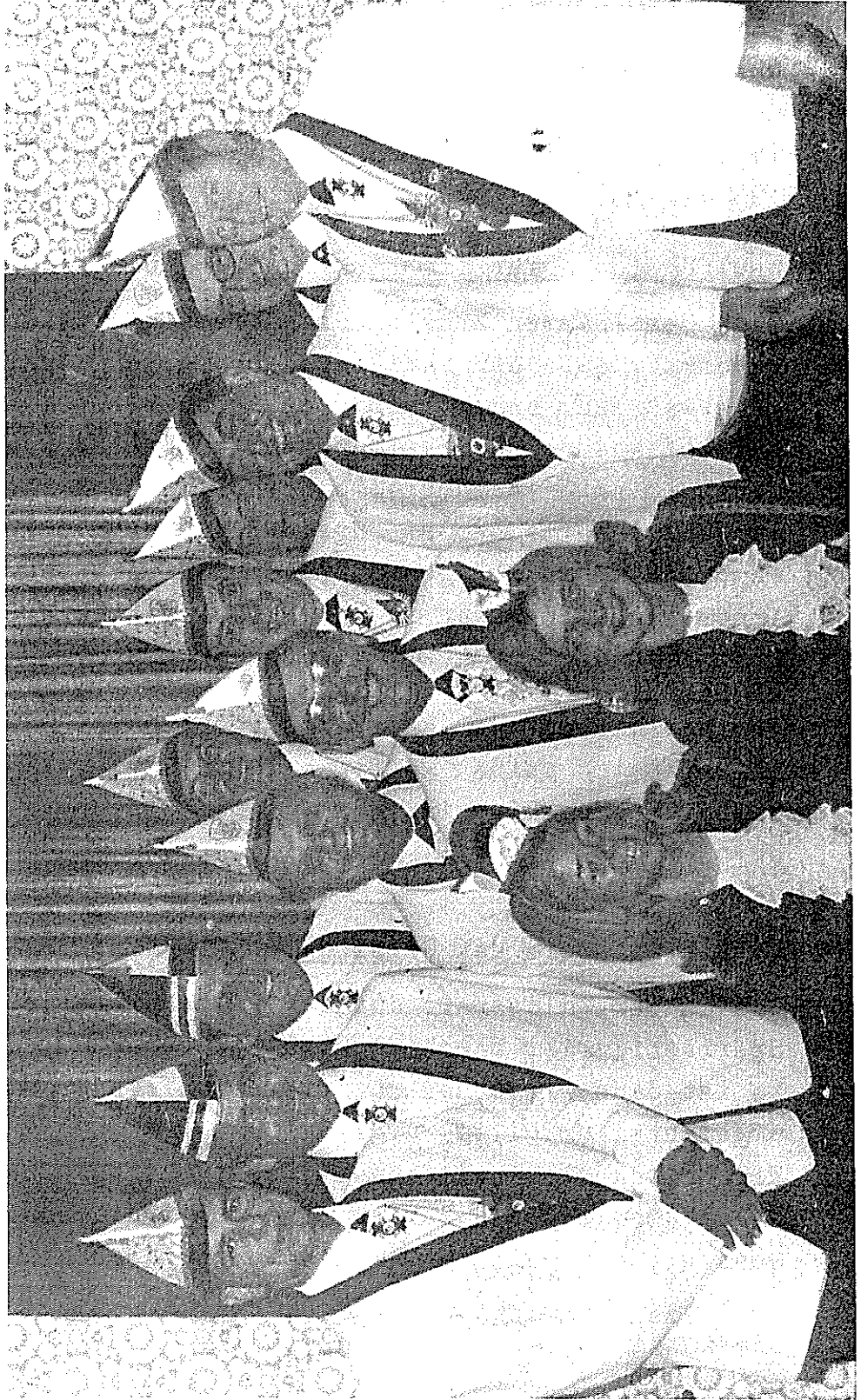

Wenns dem Esel zu wohl wird

Wenn man den spanischen Rotwein nicht vertragen kann, sollte man etwas weniger trinken. Anlässlich der Spanienreise der Kellerasseln marschierte Bernd in holdseeeliger Stimmung unter dem Drang nach etwas Höheren über einen unschuldig abgestellten PKW Marke Mercedes. Ein Glück, daß der Besitzer nicht in der Nähe war. Im Übrigen soll in Emskirchen jetzt ein Sonderpostamt für die Liebesbriefe aus Spanien eingerichtet werden.

Neue Kleidung für die Emskirchner Feuerwehr ?

Nach dem letzten ernstesten Brandeinsatz entstiegen die Feuerwehrleute der aktiven Löschgruppe wieder am Feuerwehrhaus angekommen ganz in Weiß ihrem Fahrzeug. Auf Anfragender Redaktion stellte sich heraus, daß Horst im Auto versehentlich einen Trockenlöscher ausgelöst hatte. Der so entstandene weiße Wirbelwind verwandelte in wenigen Sekunden ~~Sekunden~~ Fahrzeuginneres und Insassen in ein weißes Wintermärchen.

Suchanzeige :

Wer hat mir auf der Rückfahrt vom schönen Straßwalchen in Österreich meinen Koffer mit Gerümpel vollgepackt? Sachdienliche Hinweise nimmt unter Belohnung gerne entgegen :

Ludwig Bachhammer

Verkehrshinweis der Gemeinde :

Das an der Waldstraße auf der falschen Seite stehende Sperrschild ist manchmal nicht zu sehen.

Es ist dann, wie schon so oft, gerade wieder einmal umgefahren und liegt umgelegt.

Wir bitten die Kraftfahrer dies zu berücksichtigen.

Nach Aussage des 1. Bürgermeisters wird die Straße, wenn sie den weiteren Anforderungen des Verkehrs nicht mehr gewachsen sein sollte, gesperrt.

Damit soll erreicht werden, daß die Straße länger hält.

„Goldener Hirsch“

Eine Gaststätte mit alter Tradition



11

Metzgerei Kerschbaum

EMSKIRCHEN Telefon 09034/309

ff Fleisch- u. Wurstwaren

Hein, Seemann in den besten Jahren, hat seine Gesche geheiratet. Kurz vor Mitternacht schleichen sie von der Hochzeitsgesellschaft fort und gehen in ihr Schlafzimmer.

Gegen zwei Uhr sagt Gesche ein bißchen schüchtern:

„Du, Hein, können wir nicht mal...“

„Ach, halt den Mund“, knurrt Hein.

Die Uhr geht auf vier, da wagt es Gesche noch einmal:

„Du, Hein, können wir nicht mal...“

Aber Hein knurrt sie wieder an.

Als sie kurz nach sechs wieder dieselbe Frage stellt, wird Hein ärgerlich: „Was zum Teufel soll die dumme Fragerei von wegen ‚können wir nicht mal‘...?“

„Ja, Hein“, sagt Gesche ängstlich. „Können wir nicht mal 'ne kleine Pausa machen...?“

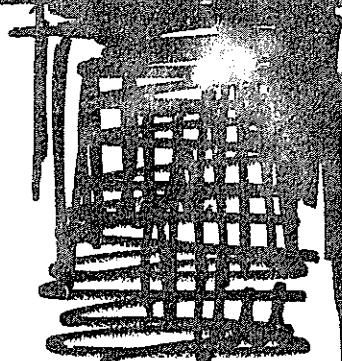

Was ist leichter: Eine junge zufriedenzustellen oder ein alte zu renovieren? — Es ist beides schwer. Man muß in beidem immer wieder von vorn anfangen. Was ist der Unterschied zwischen Frau und einem Pferd? — Um Pferd in die Augen zu sehen, muß erst absteigen! Was ist der Unterschied zwischen einer Astronautenfrau einer deutschen Ehefrau? — Die Astronautenfrau schaut immer hoch wartet darauf, daß er wieder , kommt...!



Nachbarin: »Aber Frau Huber, warum schimpfst denn allweil so arg auf ihr'n Mo?« — »Der Nichtsnutz, der damische, der Hallodri! Seit der g'hört hot, daß ma mit Aff'n wieder jung wer'n koh, kummt er überhauts nimmer nüchtern nach Haus.«

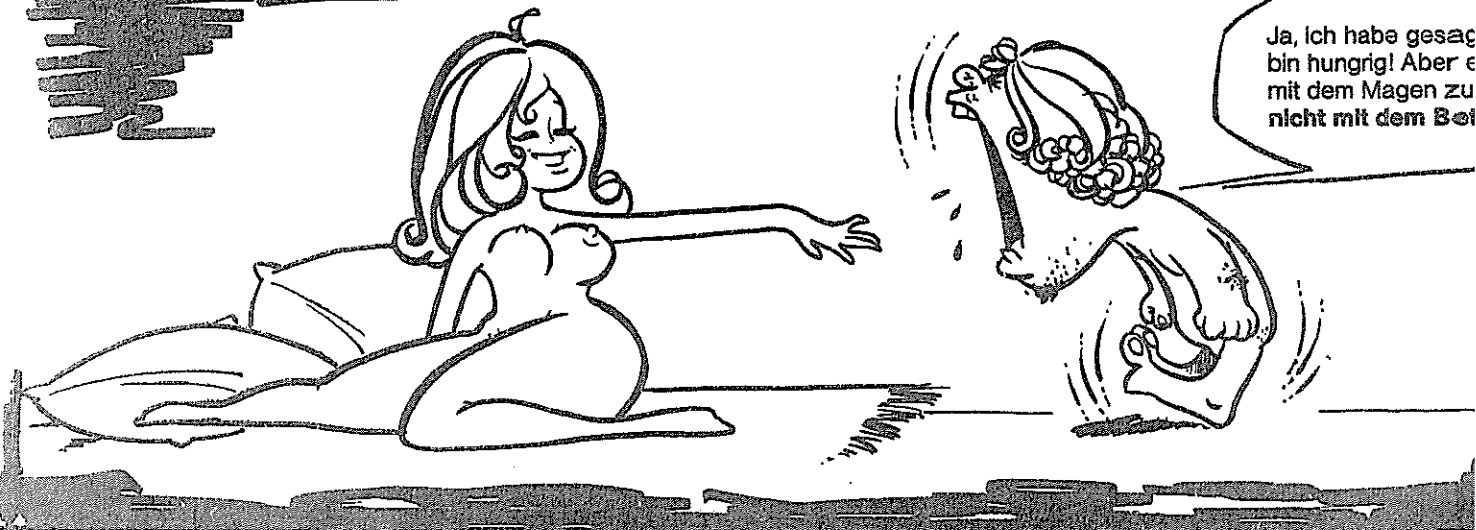
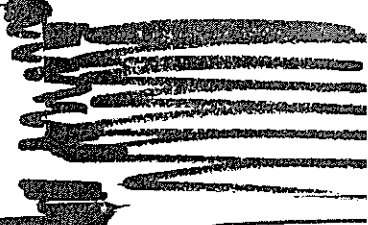

Andreas Kalb

- OFEN
- HERDE
- WAND- UND BODENPLATTEN

EMSKIRCHEN TELEFON 46

FRITZ SCHWARZ

Haushaltwaren
Bauspenglerei

EMSKIRCHEN



Handwritten signature

Handwritten squiggle

Handwritten squiggle

Handwritten squiggle

Handwritten squiggle

Handwritten squiggle

Handwritten squiggle

Sind zu hoch mal die Promille
 Grollt die Frau dann in der Stille
 Geht durch eine Blumenspende
 der miese Zustand schnell zu Ende.

13

Natürlich von :

Heinrich

Düngfelder

Gartenbaubetrieb

EMSKIRCHEN, Erlanger Straße 6

ELISE AURES

REINIGUNG
 INNERHALB
 VON 3 TAGEN

Große Auswahl in:
 Arbeitskleidung, Pullis und
 Bettwäsche.

EMKIRCHEN

Erlangerstraße 7

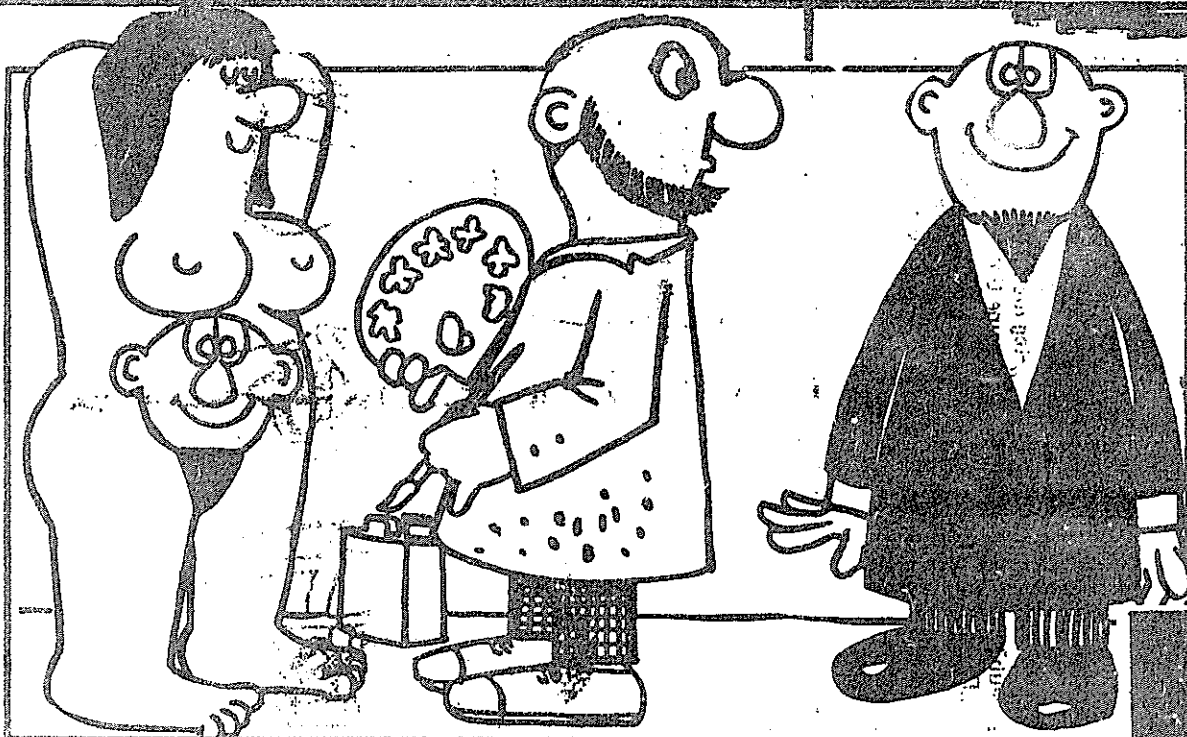

„Erkären Sie mir den Vorfall der
 Muttermilch gegenüber der Kuhmilch“,
 forderte der Professor die Kandidaten
 auf.
 Ein Medizinstudent gibt zur Antwort:
 „Die Muttermilch ist sauberer. Katzen
 können nicht heranziehen. Sie ist auf Reisen
 leichter zu verbreiten und wesentlich



Olaf, schon etwas angejährt, kommt zur Untersuchung.
 „Herr Doktor“, klagt er. „Ich leide ständig unter Kopfschmerzen.“
 „Dann stellen Sie das Rauchen ein.“
 „Ich rauche nicht.“
 „Dann hören Sie mit dem Trinken auf.“
 „Ich trinke nicht, Herr Doktor.“
 „Und wie steht's mit den Frauen?“
 „Ich bin Junggeselle, Herr Doktor, und lebe mit meinen beiden unver-
 heirateten Schwestern zusammen.“
 „Dann kann es nur der Heiligenschein sein, der Sie drückt und die
 Schmerzen verursacht!“ kommt die prompte Antwort des Arztes.

„Sei doch nicht so
 nervös! Wenn es vor
 deinem Kasten
 brenzlich wird, schieße
 ich einfach das Flutlich
 aus!“

OMNIBUSVERKEHR WILD

EMSKIRCHEN

Telefon 2843

●
 Urlaubs- und Schulfahrten

1. u. 2. Klasse

mit modernen Reiseomnibussen

Bestecke, Gold-, Silberwaren
 Geschenkartikel aus Feinzinn und Keramik
 finden Sie stets in großer Auswahl in Ihrem Fachgeschäft

Walter Obenauer

Gold- und Silberschmiede
 EMKIRCHEN, gegenüber dem Kino
 Aufzug von Stollberg



Ich nix nehmen Glasperlen zum Eintauschen –
ich nur nehmen Reiseschecks von Sparkasse

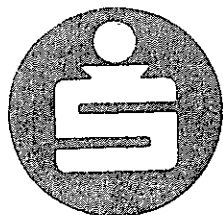

Wenn's um Geld geht
SPARKASSE

Das "Odelfaß"

An einem Sonntag im Juni.....

Korla, Onkela, Hans und der Michel haben gerade mit dem Kartenspielen aufgehört. Der Himmel bezog sich regnerisch. Da kam dem Michel ein Gedanke. "Auf gehts, etz werd's ball is renga aofanga, helft mer amoal mei Odelfass rausschiebn, daß im Reng aweng verquillt." Unter Aufbringung ihrer ganzen Kraft schoben die drei - Michel mußte ja Kommando geben - das schwere Odelfaß aus der Scheune hinaus ins Freie. Doch Michel hatte die Rechnung ohne den Wettergott gemacht. Die Wolken haben sich ohne einen Tropfen Regen wieder verzogen. Wochenlang hat es danach nicht mehr geregnet. So blieb unserem Michel nichts anderes übrig, als täglich mehrmals sein Odelfaß mit der Gießkanne zu begießen, damit es nicht gar vollkommen auseinander gefallen ist.

Wußten Sie schon ?

Ein Jagdhund hat in Emskirchen gleich beim ersten Mal seine Gebrauchshundeprüfung bestanden. Seinem Herrn ist es allerdings noch nicht gelungen, die Jagdprüfung mit Erfolg abzulegen. Nicht immer ist also der Herr so wie das "Gscherr". Vielleicht klappts dann bei der Schiedsrichterprüfung ?

FRITZ KLENKE

Inh. Georg Bögel

Landwirtschaftl. Lagerhaus



EMSKIRCHEN

Telefon 238

ESSO-Heizölvertretung



Nasen und Gesichter aus Papier,
Bücher, Schreibzeug gibt's bei mir!

MARIA KLUGE

Friedrich Maschke

Brot- und Feinbäckerei

EMSKIRCHEN HINDENBURGSTRASSE 40 a

► Kaufst Brot und Kuchen Du beim Backer ein,
dann wirst Du stets zufrieden sein!

A u f k l ä r u n g s - U n t e r r i c h t :

Es ist schon allerhand, Leute hört,
was man den Neunjährigen da lehrt.
In dieser unserer Aufklärzeit,
ich mein, das geht doch schon zu weit.
Der Lehrer lehrt im Unterricht,
wie Man und Weib dann Kinder kriegt.
Mit Plastikmann und Plastikfrau,
erklärts der Lehrer ganz genau.
(Frage der Redaktion : Weiß er es denn
selber schon so ganz genau ?????)
Drum Leutchen, meint Ihr, gehn wir bald,
zur SEX-Aufklärung hin in Steigerwald('s Stunde).

Ottmar ALBRECHT

EMSKIRCHEN Telefon 2762

Haus- und Küchengeräte
Eisenwaren - Garten- und Campingartikel
Spielwaren
Fahrräder - Mopeds

Landmaschinen - FORD-Schlepper





17

Wäschefabrik H. Eichmann

Emskirchen Erlangerstr. 1

TEL 797

Speziell: Schürzen u. Kinderbekl.



Käufe dort — wo man repariert am Ort!

Elektro-, Radio-, Fernseh-
FACHGESCHÄFT

Rudolf Plaschko

EMSKIRCHEN Neustädter Straße 109 Telefon 279

GASTHAUS - METZGEREI

„Rotes Herz“

Inh.: Hans Schweißert

EMSKIRCHEN · TELEFON 234



**Tucher
Siechen**

Aus Brunn :

V o m F e n s t e r l n :

In diesem Ort wohl jeder,
 kennt den schlaun Reser.
 Früher bekannt durch viele Streiche,
 standhaft jetzt wie eine Eiche,
 taucht ein neues Problem bei ihm auf,
 ergeht so gern die Leitern rauf.
 immer lustig, bereit zum poussieren,
 mußst ers wieder mal probieren.
 So zog er los, die Leiter auf dem Rücken,
 eine Maid zu beglücken.
 Doch die Mutter, sehr bedacht,
 gab auf ihre Tochter acht.
 Als Reser leise und unverdrossen,
 hochstieg auf der Leiter Sprossen,
 ging das Fenster auf, oh Kraus,
 los gings wie im Sturmgebraus :
 Wos willst denn Du, Du Hoaderlump, du Scheich,
 schau daß'd verschwindst, schau daß di schleichst.
 Mit einem Eimer Wasser übergoswen,
 enteilte Reser der Leiter Sprossen.
 Da stand er nun, der arme Tropf,
 pudelnaß, von Fuß bis Kopf.
 Auf der Schulter die Leiter
 zog er seines Weges weiter.
 Die Moral von der Geschicht :
 Trau nie dem Reser nicht !!!!!

Wilhelm Schmidt

Architekturbüro

Emiskirchen - Tel. 227

Ausbacherstr. 27

Planung, techn. Berechnung.

Baustoffe Lager u. Verkauf

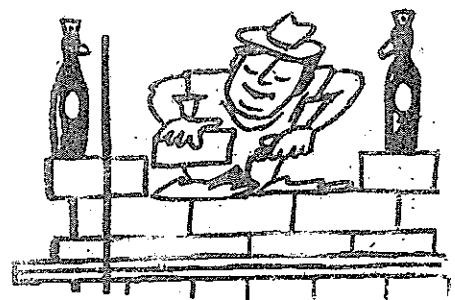

VOLLRATH ELEKTROTECHNIK

REGELT UND STEUER
EMSKIRCHEN SCHUBERTSTR. 1

Anzeige :

Wer benötigt Musikkapelle zur Hochzeit oder
anderen Anlässen, gegen kleines Entgelt und
Essen mit reichlich Alkohol ?

Gut Holz.

Anzeige :

Bin Spezialist im Abreißen von Garagen, die auf
fremden Grund stehen. Bei Bedarf wird auch Rasen
gesäht.

Lépmid

(Anmerkung der Redaktion : Es kann der Brävste
nicht im Frieden Leben, wenn es dem Nachbarn
nicht gefällt.)

Werner Ströbel
ELEKTROMEISTER

Emskirchen

Tel. 2844

Fachmann für elektrische
Ablagen und Geräte



DEV
fütte
richt
fütte

DEWA-MISCHFUT
Binder - Schweine - Gel

Für jede Gelegenheit,
zu jeder Tageszeit,
feines von

Bäckerel, Konditorei, Café

Düinisch

Köstliche Torten · ofenfrisches Hefe- und Plundergebäck
knusprige Semmeln · herzhaftes Schwarzbrot

ANTON VOGEL

WERKZEUGBAU

EMSKIRCHEN



Auaaaaaaa!

Mannesschwäche?

Es gibt hiergegen nichts
besseres als frische Möh-
ren — aus deutschen Lan-
den frisch auf den Tisch.
Ernsthafte Interessenten
erhalten leicht verständliche
Befestigungs-Anlei-
tung mitgeliefert.
Sex-Versand.



Ohne Wort.

Was man einer Frau alles erzählt im
Laufe ihres Lebens:

Als Kind sagt man ihr: „Geh erst ins
Bett, dann erzähle ich dir ein Mär-
chen!“

Als Teenager erzählt man ihr ein
Märchen, damit sie mit einem ins Bett
geht.

Als Twon sagt man ihr, sie sei ein
Märchen im Bett.

Und später heißt es dann nur noch:
„Erzähl keine Märchen —, komm ins
Bett!“



Obsthändler

sucht reife Dame mit
hübschen Äpfelchen und
griffigem Aprikosen-Po!

„Sie haben sich aber gut gehalten, alter
Knebe, mit Ihren 83 Jahren“, meint
ein Nachbar.

„Segen Sie das nicht“, meint daraufhin
der alte Herr. „Besonders das Gedäch-
tnis macht mir zu schaffen. Meine Frau
sagte mir doch gestern abend: ‚Du alter
Lüstling, du kommst ja schon wieder
zu mir. Wir wollten doch nur täglich
einmal...!‘ Und sehen Sie, das hatte
ich völlig vergessen!“

SEELIG Reibzeuge

EMSKIRCHEN

ERWIN SCHELLER



SHELL-STATION

Pflegedienst - Reparaturwerkstatt

Emskirchen

Neustädter Straße 201 a

Telefon 281

LEONHARD EGERMEIER

EMSKIRCHEN

Elektro-, Radio- und Fernsehgeschäft

Ausführung sämtlicher elektr. Licht-
und Kraftinstallationen
sowie aller Reparaturen

Telefon Emskirchen 217



Beim „Heringessen“ 1971

Ernst Dimpel

Bau- und Möbelschreinerei · Innenausbau

Möbelhandel · Jalousien · Leichtmetall-Rolläden

Emskirchen · Kellergasse 9 · Telefon 263



August Schäfer

Schlepper u. Landmaschinen · Wasserri

EMSKIRCHEN · TELEFON 09034 / :

Um 180 Grad gedreht :

Ob ihr es glaubt ,oder nicht,
Bürgerversammlungen gehören zur komunalen Pflicht.
Eingemeindungen bilden das Hauptproblem
und sind nicht allen angenehm.
Der Bürgermeister sprach,ersprach nicht schlecht,
dem Vice war es agrnicht recht,
er war dagegen,das war klar.
Verliert vielleicht er sein Honorar ?
Es wurde viel gesprochen und viel diskutiert,
doch man hat kein Ergenis erzielt.
So beschloß der Gemeinderat,
das Thema zu verschieben auf einen anderen Tag.
So wurde es beschlossen und gemacht,
man schmunzelte und hat gelacht,
daß man in einer Gemeinde wie Brunn,
sich streietet über die Eingemeindung.
Doch man höre und staune,man glaubte es kaum,
als wieder alle zusammen im Sitzungsraum
sprach der selbe Gemeinderat,
verdreht jetzt um 180 Grad
für den Anschluß an Emskirchen aus,
man spendete ihm viel Applaus.
Kaorla,wie konnte das denn geschehen,
wie konntest Du Beine Meinung so schnell drehen?
Oder haben Dir gewisse Leute versprochen am Ende
gar eine dicke Dividende ?



Tucher

mit Braumeister-Garantie

Bekanntmachung :

Unser Briefkasten an der Hammerbacherscheune, gedacht für Hinweise und Ratschläge aus der Bevölkerung, sowie Wünsche und Anträge, ist in den vergangenen Jahren so strapaziert worden (durch die Witterung), daß er nur noch mit Hilfe einer Beißzange entleert werden kann. Trotzdem sind wir auch für die weitere Mitarbeit aus der Bevölkerung in Zukunft recht dankbar.

Ihre Prunklosia

Unermüdlicher, beispielhafter Arbeitseifer :

Adolf - seines Zeichens Maurer vor dem Herrn - erschien an einem Sonntag in aller Frühe auf der Baustelle am Kirschenberg. Bitter beschwerte er sich beim Bauherrn Walter, daß noch kein Handlanger da wäre. Walter noch schlaftrunken antwortete : Ja, heut ist doch Sonntag, mein Freund.... Wos, Sunnta is heit, no gits denn des a .. War die Antwort Adolfs drehte sich um und verschwand im Morgengrauen.

Was so alles passieren kann :

Anlässlich einer Hausschlachtung wurde Ludwig von der wütenden Sau erheblich am Hals verletzt.

Kommentar Ludwigs : Do sixt amol, wos der bamm Seistechen alles basiern ko

G a s t s t ä t t e :

**HIRSCHENBRÄU-
STÜBL**

Inh. Karl Heinz Lorenz

Emskirchen
Marktstraße 10

Tel. 322



Tapeten lang und kurz
Farben laut und leise
Fußböden mit und ohne Fehler
Streich, verklebt und verpapp
mit eigenem Streichquartett

Maler- und Stuckgeschäft

W. FEUCHTMANN

EMSKIRCHEN Waldst

GERHARD
RAUSCHER
 Automatendreherei

24 Ist das Ofenrohr auch noch so Krü
 Einer machts gerade wieder,
 bumm, bumm...
 Denn willst du Öfen ohne Ärger,
 so wende dich an :

WURZENBERGER

Kachelofen- und Luftheizungsbaumeister

EMSKIRCHEN, Alte Staige 1 - Telefon 542

Faulheit
 ist der
 Humus
 großen
 Geistes

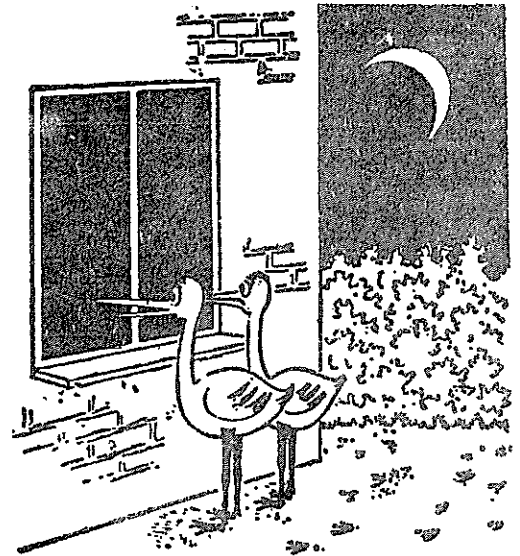
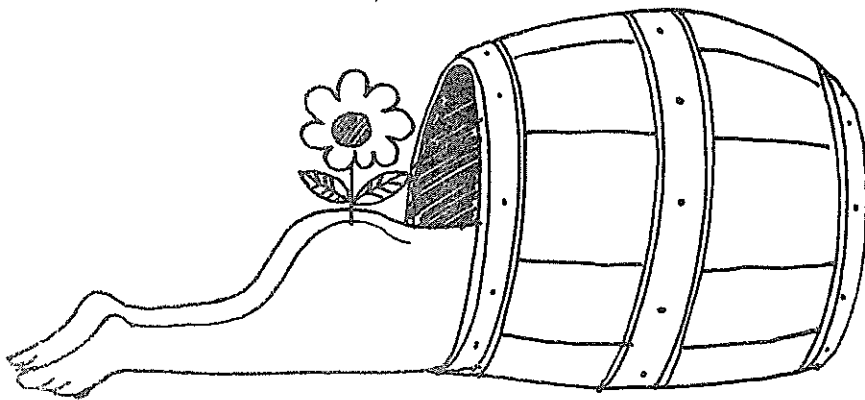

„Sieh' dir das an!
 Und hinterher kriegen wir dann
 immer die Schuld!“

„Ich habe eine gute Nachricht für
 Sie“, sagte der Arzt nach der Unter-
 suchung. „Frau Braun...“
 „Fräulein Braun, Herr Doktor“, be-
 richtigte sie.
 „In dem Fall fürchte ich, eine
 schlechte Nachricht für Sie zu
 haben, Fräulein Braun.“

hör-
 behindert?
neu
 Siemens
 Taschengerät
 EUROTON
 hohe Verstärkung
 taschengerechte Form

RODENSTOCK
 SONNENBRILLEN

● OPTIK
 ● FOTO
 ● HÖRGERÄTE
 Optikermeister und
 Hörgeräte-Akustiker
 NEUSTADT/Alsch

K. Ströbl

Metzgerei
Andreas Ittner
 Fleisch- und Wurstwaren
 in bekannter Qualität
 EMSKIRCHEN Telefon 09034/268

Daniels Schäfer

Emskirchen Kirchberg 15

Karl Roderus

Malermaler

Emskirchen, jetzt Schlesierstraße 14

Malerei-, Lackier- und Tapezierarbeiten · Innen- und Außen

... ein falscher Blick

Als der Bauer abends noch einmal vors Haus trat er seinen Knecht mit einer Lampe in der Hand über Hof gehen.

»Wohin gehst du denn mit der Lampe?«, fragte Bauer.

»Zu meinem Mädchen«, antwortete der Knecht.

»Was für Umstände«, brummte der Bauer. »Als seinerzeit zu meinem Mädchen ging, da habe ich die Lampe mitgenommen!«

»Das habe ich mir schon gedacht, als ich Ihre sah«, erwiderte der Knecht.

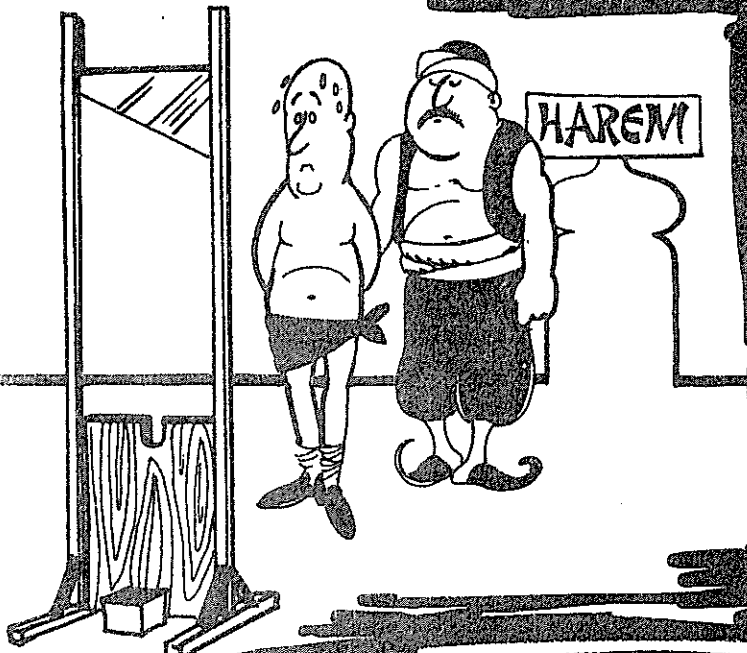

Die Mutter zu ihrer Tochter: »Die Leute sprechen von dir, weil du oft im Hausgang mit einem Herrn gesehen wirst. Lade ihn doch mal zu uns ein!« — Tochter: »Das geht nicht!« — Mutter: »Warum?« — Tochter: »Weil er ein Schwarzer ist!« —

Mutter zum Vater: »Du hast doch nichts dagegen, wenn es auch ein Schwarzer ist?« — Vater: »Nein, bei der CSU sind ja auch anständige Kerle!«

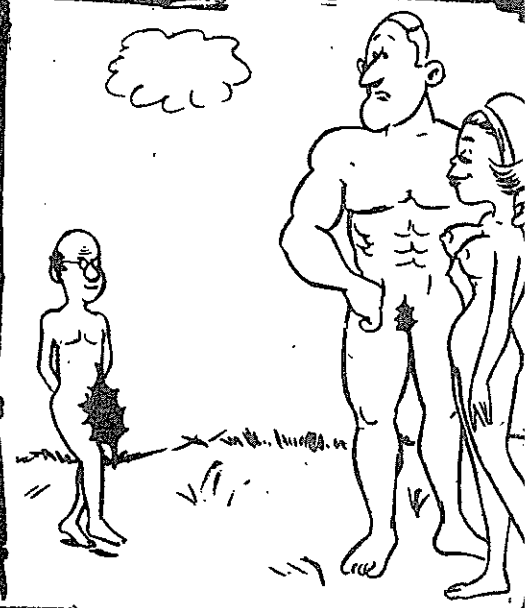

Karl und Andreas **SCHROTH**

FAHRSCHULE

EMSKIRCHEN Bahnhofstraße 151 Telefon 211

Manfred Dietz

MUSIKINSTRUMENTE

Emskirchen

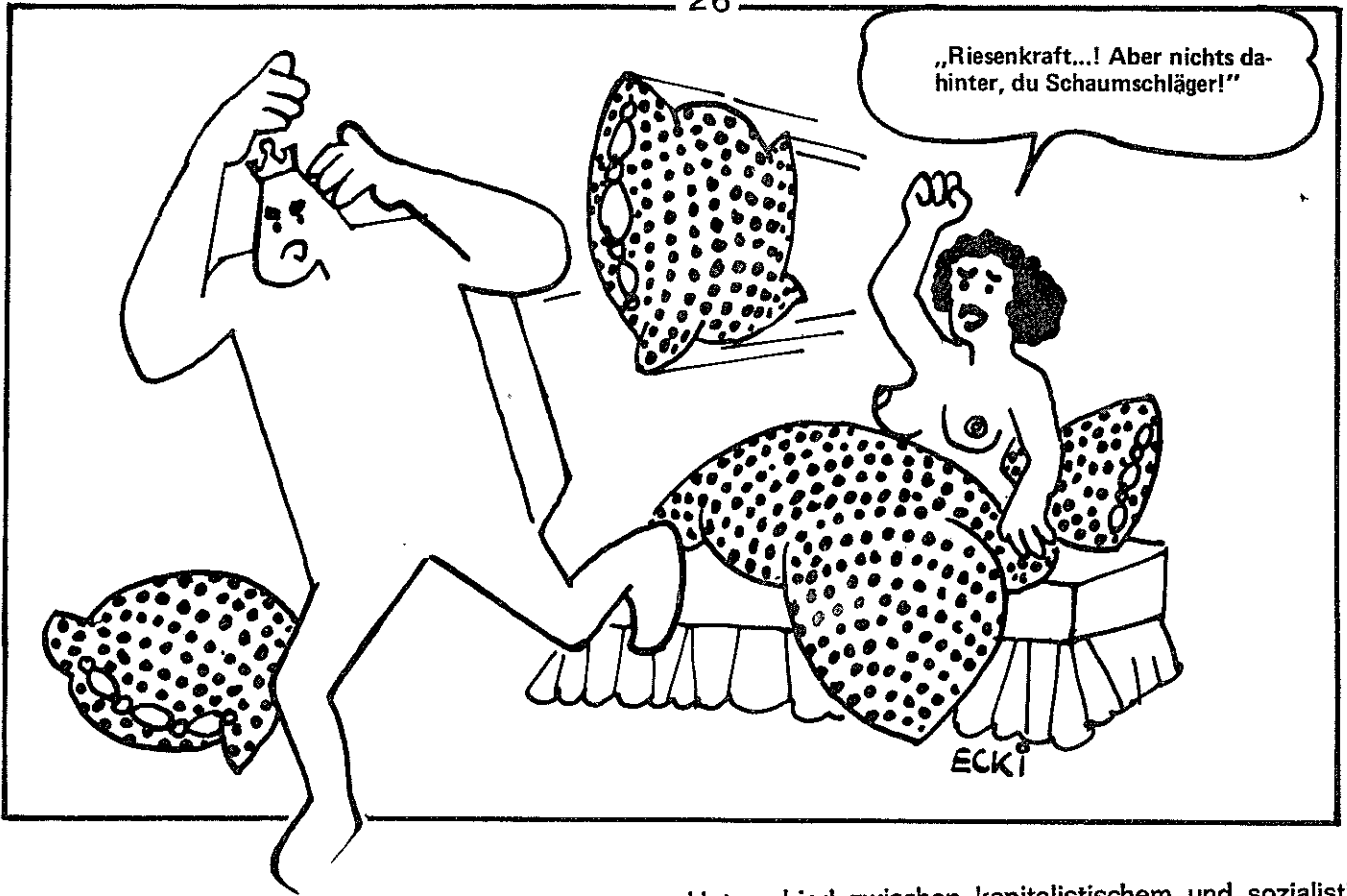

Unterschied zwischen kapitalistischem und sozialistischem Wirtschaftssystem: Das kapitalistische hat soziale Fehler, das sozialistische hat kapitale Fehler.

Siechen
 Doppelhopfen Herb
 garantiert 3 Monate gelagert
 das Bier wurde sorgfältig
 eingebräut nach dem bayerischen
 Reinheitsgebot von 1516.
 Bierhader * Braumeister * Lagerkeller
 Methner Kimm Freueckl

Das hopfenstärkste Bier der Welt!

Fach - Drogerie REINHOLD HAUSER

27

Marktplatz 1
Telefon 546

**Tuch
& Flechte**

Bahnhofsgaststätte Emskirchen

Familie Moys



Ein winziger Liliputaner in der Hochzeitsnacht: Seine 1,80 m große Frau liegt schon im Bett. Er steigt zu ihr ins Bett, läuft mit riesigen Schritten um sie herum und murmelt: „Gehört alles mir, gehört alles mir!“

Egon Salzmann
Büromaschinen-Fachhandel
und Kundendienst
8535 Emskirchen
Weiherstraße 9
Telefon 09034-2797

Drückt Dich der Schuh,
Paßt Dein Hut nicht,
Bräuchst Du für Deinen
kalten Kopf eine Mütze
dann geh zu

E. Fleischmann
Emskirchen

Gastwirtschaft
MARGARETHE
MADER

„Bekannt gute Schaschliks“

28

ALFRED
Lauermann

Bogenerzeugung für
Blechinstrumente

Euskirchen

Graslitzer Platz 6



„Jetzt verstehe ich, weshalb deine Frau dich verlassen hat!“



„... aber treib's nicht so toll, Rolli
- mein Mann liegt unterm Bett!“



„Oh, Peter - hast du heute wieder ein Temperament!“

Swing-Feet

Die moderne

Tanzkapelle

LEBENSMITTEL

SPIRITUOSEN

V.I.V.O.

JOBST RIEGEL

Inhaber: Berta Riegel

8 5 3 5

E M S K I R C H E N

29

WERNER DIETZ

GASTHAUS
ZUM
ERLENGRUND

Michael
Zeiliuger

SCHLOSSEREI - INSTA...

Emskirchen

MARKTSTR. 5 TEL.

Brot Wurst und Wein
kauft man bei Schreiner ein :

J. Schreiner

LEBENS MITTEL

8535 EMSKIRCHEN

Bottenbacherweg 15 Tel. 2889

Fensterfabrikation

Möbel-*fran*

Das Fachgeschäft
für moderne Qualität

Emskirchen - Telefon

Ein Rundgang durch unsere
neue Doppelpassage bringt
viele Anregungen für moder-
ne Wohnbehaglichkeit!

Täglich geöffnet bis 21 Uhr!



Die
Fürther
Möbelpassage

Gemeinsamer Fabrikeinkauf
ausgesucht guter Möbel mit
über 300 DMG-Mitgliedshäusern
bedeutet viele Vorteile für Sie

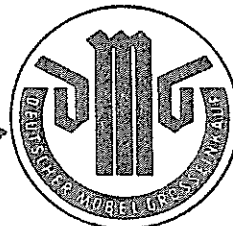

MÖBEL-Rensch

FÜRTH Fichtenstr. 28-Linie 21 bis Amalienstr.

ZENTRALHEIZUNGSBAU
H. Hirschberger
 Emskirchen, Waldstr. 5, Ruf 282

Wilhelm Söll

FACONDREHEREI

EMSKIRCHEN über Neustadt/Asch

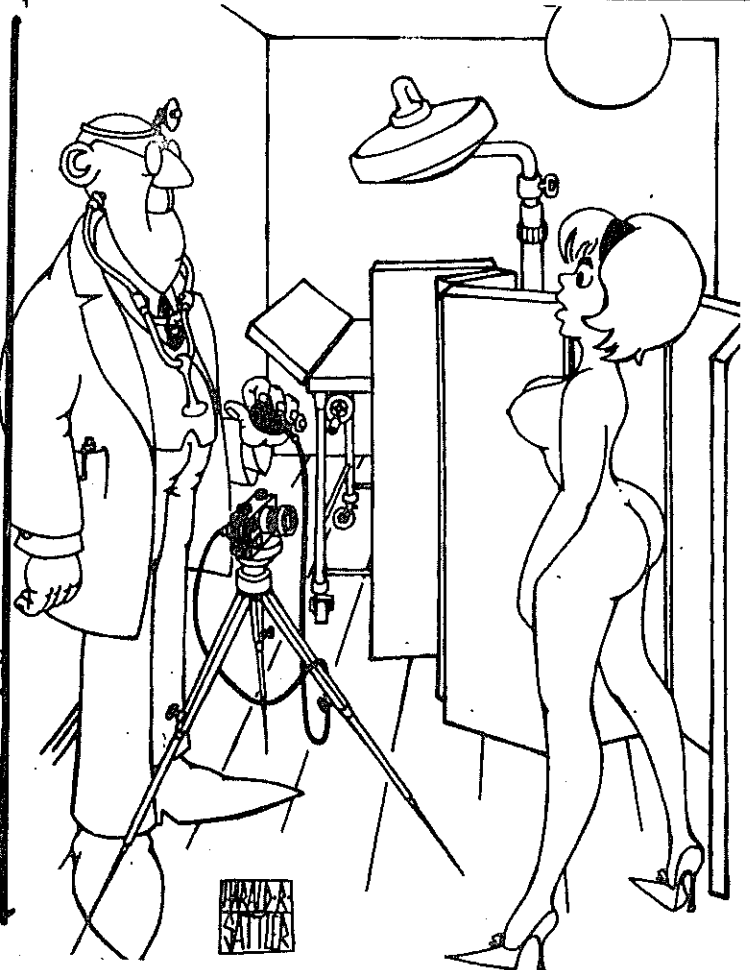

„Ich habe gar nicht geahnt, daß es schon so kleine Röntgeriapparate gibt!“

Trinken Sie das gute
 HUMSER... HUMSER... tätärä....
BRANDENBURGER
HAUS

Pächter : Michael u. Grete Reichel

EMSKIRCHEN
 Hindenburgstraße

Telefon 2875

Lebensmittel, Schnaps und Wein
 bei A + O da kaufe ein :

A+O-MARKT
 mit Textilabteilung
Ostermeyer & Popp
 8535 Emskirchen
 Ruf 7

Eros-Center-Werbung

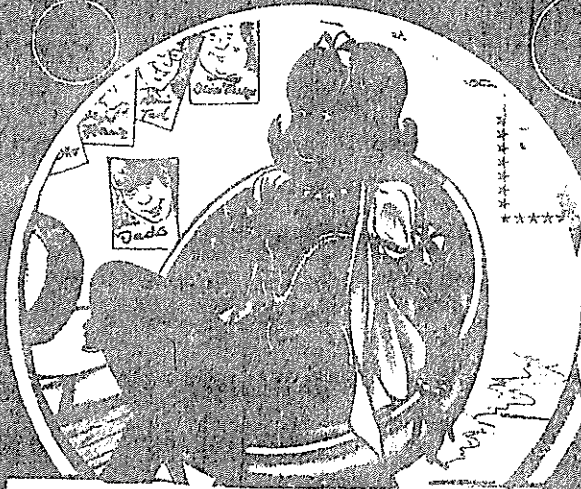

**Es war schon immer
etwas teurer, einen
besonderen Geschmack
zu haben!**

(DM 150,-, besondere
Extras DM 50,- zus.)



**Frohen Herzens
genießen**

(DM 50,- + 10% MwSt.)



**Von
höchster
Reinheit**

(DM 100,-)

**Hineinschlüpfen
und sich
wohlfühlen!**

(DM 50,-)

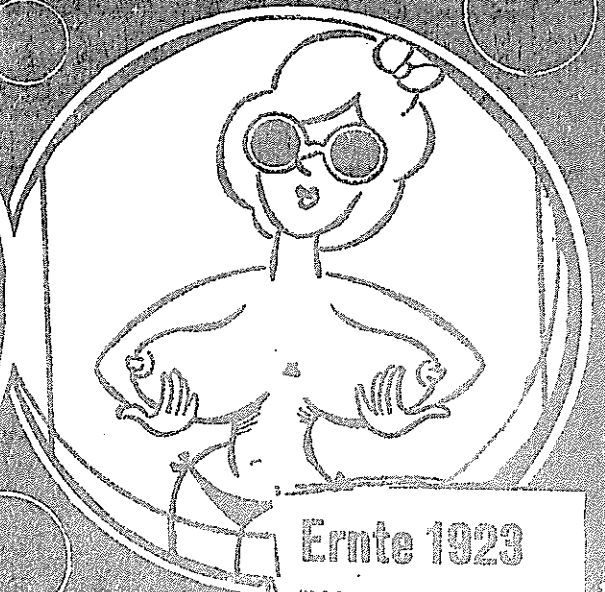

Ernte 1923

(DM 10,-)

Nach Faschingstrubel, durchtanzter Nacht
wird sehnsuchtsvoll ans Bett gedacht.
Drum seh Dich vor zur rechten Zeit,
bei Betten Schaller ist alles bereit.



Ist das Mädchen noch so nett,
das Bett jedoch nicht mehr adrett
geht keiner in die "Falle".
Gut schlafen wollen alle.

Nur gute Ware hält sich gut!
Beim Bettenkauf sei auf der Hut,
denn stets sollst Du bedenken,
es kann Dir niemand etwas schenken.

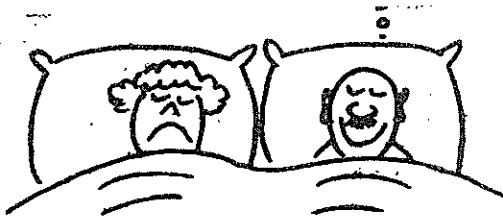

Wenns uns auch recht verstimmt,
der nächste Winter kommt bestimmt.
Und willst Du Dich vor Kälte retten,
dann helfen nur noch Federbetten.

50 JAHRE
BETTEN · SCHALLER
INHABER: R. HEGENDÖRFER

FÜRTH
MATHILDENSTR. 23
TEL. 770947

Daunendecken-Atelier & Moderne Bettfedernreinigung
Matratzen - Heimtextilien

Stilblüthen aus der Bürgerversammlung 71 :

Es gibt nicht nur liebe Menschen, es gibt noch
viel liebere.....

Alles was gemacht ist, ist selbstverständlich. Um das, was
vor uns liegt, gibt es ein mords Geschrei.....

Wenn a paar sagn, wir brauchn a Bad, und zwoar vor-
gestern, habn wir deswegn a no net glei ans.....

Sie können 1972 keine 10 Gemeinderäte mehr wählen,
Sie müssen sogar 16 wählen.....

Über die bereits gebauten Kanäle innerhalb der Gemeinde
stolpert man halt nicht, sonst tät man was sehen davon....

Das Kanalsystem hat halt gelangt, bis nimmer glangt hat.

Russisches Ferngas..... rotes Gas..... hoffentlich
brennt des bei uns....

Der neue Badeweiher ist noch nicht ausgeschwitzt.....

Die Finanzierung der Wanderwege im Hochwald soll über
den grünen Plan sichergestellt werden. Bis des Geld
über Brüssel, München nach Emskirchen kommt ist nicht
mehr viel übrig.....

Wenn wir mit dem Aufgrabn einmal fertig sind, fangen
wir halt wieder von vorn an



EDEKA
WEINE - SPIRITUOSEN
alles zum „Liebkosen“
ERICH SCHIEMANN
Emskirchen
Marktstr. 1

**Herzdame
(siehe Foto)
sucht dringend
mehrere Buben
für Grand
mit Vieren**

**'ne duftte
Wolke voll
Humor**

Hein: „Na, was hat der Arzt
gesagt?“

Fietje: „Dreißig Mark.“

Hein: „Nein, ich meine,
was hattest du?“

Fietje: „Zwanzig Mark.“

Hein: „Nein, ich möchte
wissen, was dir fehlte?“

Fietje: „Zehn Mark.“

Das Essen war wieder ein-
mal daneben geraten, und
der Mann murkte.
„Reg dich nicht auf“, main-
te seine Gattin. „Ich habe
das Kochen auf die gleiche
Weise gelernt, wie du die
Liebe: Aus Stichern!“

**Die
Sahnige**



**ja die
schmeckt!**

Was ist

das Gegenteil von
Black and White

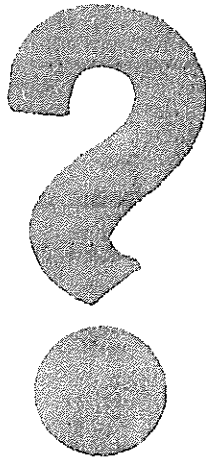

idne pun puojg ...

„Soooo ein Fraaaaß, so
wunderrechiin wie hoööüte,
soooo ein Frauß, der sollte
niissee vergeessseechn!“

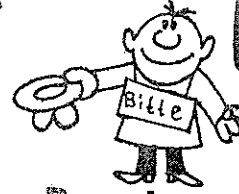

**Brauchen
Sie
Geld?**

Ich auch!

Ein Radfahrer fährt ein
älteren Mann an, der so
hinfällt. Der Radfahrer
steigt natürlich sofort
und hilft dem alten He
auf die Füße, wobei er
sagt:

„Sie haben Glück geha
daß ich heute in Urlaub
bin!“

„So, warum denn?“ w
der Angefahrene wisse
indem er sich den Stau
vom Mantel klopft.

„Weil ich im Beruf eine
Omnibus fahre!“ komm
die Antwort.

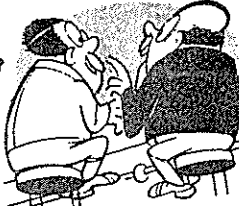

„Sag mal, ihr seid
schon vier Jahre ve
heiratet, und noch
immer ist kein Kir
da?“

„Wo soll denn ein
herkommen! Mein
Frau geht doch g
nicht unter die
Leute!“

**Deutscher
Schinken
knackfrisch**

Aus
deutschen
Landen
frisch
auf der
Tisch

„Lassatsche mit mir in
den Moororgen, lassat-
sche mit mir in das
Glück! In deinen Lassat-
schen zu träumen
ist 'n starkes Stück.“



... WENN EINEM
ALSO ETWAS
GUTES NIDERPÄH!
DAS IST SCHON
EINE PILLE
WERT!